

CATASTRO DE SINGULARIDADES



Detalle del Catastro	
Singularidad	ALCANTARILLA
Estado (Factores Técnicos)	DEFICIENTE
Estado (Factores de Gestión)	REGULAR
Grado de Mantenimiento	REGULAR
Superficie Afectada (% DE AR TOTAL)	65 HA (100%)
Fecha de Construcción	-
Acceso	DIFICULTAD BAJA
Observaciones	PAVIMENTO QUE PASA SOBRE ALCANTARILLA, SE ENCUENTRA ABIERTO.
Tipo de Rehabilitación	SE REQUIERE TAPAR CON MATERIAL SIMILAR AL ACTUAL.
Consultor Responsable	CIREN
Revisor Responsable	CRISTOBAL CORREA

Geometría	
Tipo de Sección	RECTANGULAR
Materialidad	HORMIGON
Ancho (m)	2
Alto (m)	1
Largo (m)	5

Información General de Catastro				
Archivos Complementarios	ID	Nombre	Tamaño	Creación
				Orden
				1
				2
				3

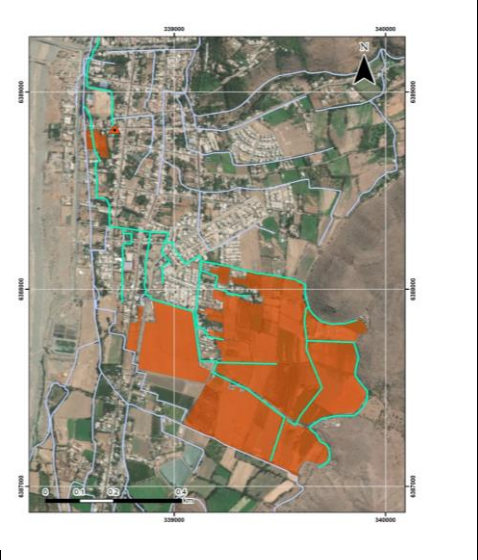

Región	VALPARAISO
Provincia	SAN FELIPE
Comuna	PUTAENDO
Cuenca	RIO ACONCAGUA
SubCuenca	ACONCAGUA MEDIO
Nombre del Canal	CANAL ARAYA
KM o Tramo	
Fecha	2/14/2024
Obra N°	
Cantidad de Fotos	3
Código BIP	40046312-0
Nombre de la Iniciativa	TRANSFERENCIA TECNOLOGÍAS DE INFORMACION PARA PEQUEÑO Y MEDIANO AGRICULTOR REGION DE VALPARAISO
	Si es Puntual
Cota m.s.n.m	816

Coordenadas	
Datum	WGS 1984
Uso	19 H
Norte	6388714.14 m
Este	338718.93 m

CATASTRO DE INFRAESTRUCTURA DE RIEGO



Descripción General	
Fecha de creación	2/14/2024
Código Institucional	5423010001290000000000
Observación	
Detalle de Infraestructura de Riego	
Tipo de Infraestructura	CANAL
Longitud (m)	100
Nombre Organización	COMUNIDAD DE AGUAS CANAL ARAYA
Numero de Usuarios	99
Fuente de Abastecimiento	RÍO PUTAENDO
Fecha de Construcción	-
Superficie Afectada (% DE AR TOTAL)	64 HA (98%)
Caudal total por derecho (m3/s)	0.1038
Tipo de Red	PRIMARIA
Acceso	DIFICULTAD ALTA
Características de Infraestructura	CANAL MATRIZ ABOVEDADO HORMIGÓN
Observaciones	CANAL MATRIZ ABOVEDADO PASA POR DEBAJO DE LAS CASAS SIN PASO DE SERVIDUMBRE PARA REALIZAR MANTENCIÓN. SE PUEDE CONTACTAR AL 987877519 (JAVIER VERGARA VIVANCO-PRESIDENTE)
Consultor Responsable	CIREN
Revisor Responsable	CRISTOBAL CORREA

Información General de Catastro				
Archivos Complementarios	ID	Nombre	Tamaño	Creación
				Orden
				1
				2
				3
				4
				5

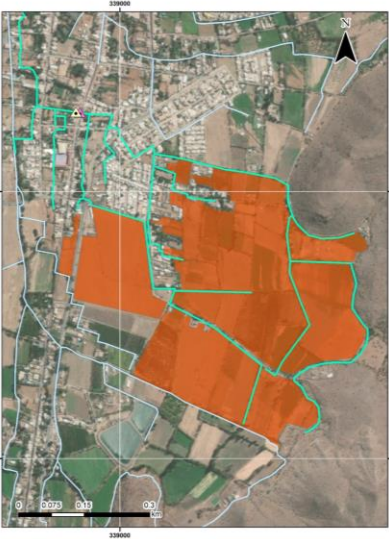

Región	VALPARAISO
Provincia	SAN FELIPE
Comuna	PUTAENDO
Cuenca	RIO ACONCAGUA
SubCuenca	ACONCAGUA MEDIO
Nombre de Infraestructura	CANAL ARAYA
Sector	SECTOR ORIENTE
Fecha	2/14/2024
Obra N°	
Cantidad de Fotos	5
Código BIP	40046312-0
Nombre de la Iniciativa	TRANSFERENCIA TECNOLOGIAS DE INFORMACION PARA PEQUEÑO Y MEDIANO AGRICULTOR REGION DE VALPARAISO
Si es un tramo	
Cota (Inicio) m.s.n.m	808
Cota (Final) m.s.n.m	807

Coordenadas	
Datum	WGS 1984
Huso	19 H
Norte (Inicio)	6388346.64 m
Este (Inicio)	338893.41 m
Norte (Final)	6388365.96 m
Este (Final)	338872.38 m

CATASTRO DE SINGULARIDADES



Detalle del Catastro	
Singularidad	COMPUERTA
Estado (Factores Técnicos)	DEFICIENTE
Estado (Factores de Gestión)	DEFICIENTE
Grado de Mantenimiento	MALO
Superficie Afectada (% DE AR TOTAL)	64 HA (98%)
Fecha de Construcción	
Acceso	DIFICULTAD BAJA
Observaciones	COMPUERTA DE REGULACION METALICA DE 0,64 M DE ANCHO POR 0,57 M DE ALTO POR 0,002 M DE ESPESOR. COMPUERTA EN MAL ESTADO
Tipo de Rehabilitación	SE REQUIERE REEMPLAZAR COMPUERTA POR UNA METALICA CON LAS MISMAS DIMENSIONES.
Consultor Responsable	CIREN
Revisor Responsable	CRISTOBAL CORREA

Geometria	
Tipo de Sección	RECTANGULAR
Materialidad	METAL
Ancho (m)	0.64
Alto (m)	0.57
Espesor (m)	0.002

Información General de Catastro				
Archivos Complementarios	ID	Nombre	Tamaño	Creación
				Orden
				1
				2
				3

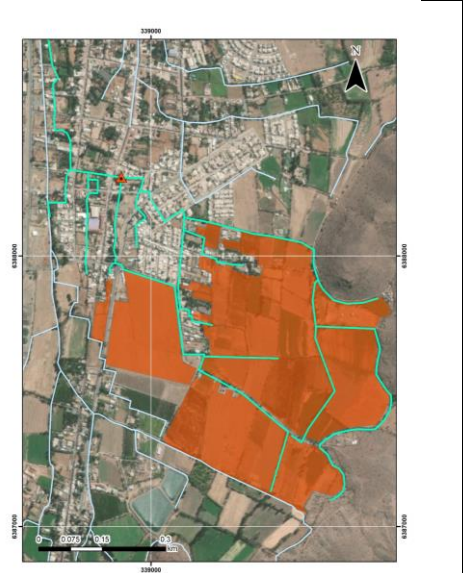

Región	VALPARAISO
Provincia	SAN FELIPE
Comuna	PUTAENDO
Cuenca	RIO ACONCAGUA
SubCuenca	ACONCAGUA MEDIO
Nombre del Canal	CANAL ARAYA
KM o Tramo	
Fecha	2/14/2024
Obra N°	
Cantidad de Fotos	3
Código BIP	40046312-0
Nombre de la Iniciativa	TRANSFERENCIA TECNOLOGIAS DE INFORMACION PARA PEQUEÑO Y MEDIANO AGRICULTOR REGION DE VALPARAISO
	Si es Puntual
Cota m.s.n.m	808

Coordenadas	
Datum	WGS 1984
Uso	19 H
Norte	6388365.96 m
Este	338872.38 m

CATASTRO DE INFRAESTRUCTURA DE RIEGO



Descripción General	
Fecha de creación	2/14/2024
Código institucional	5423010001290300000000
Observación	

Detalle de Infraestructura de Riego	
Tipo de Infraestructura	CANAL
Longitud (m)	50
Nombre Organización	COMUNIDAD DE AGUAS CANAL ARAYA
Numero de Usuarios	99
Fuente de Abastecimiento	RÍO PUTAENDO
Fecha de Construcción	-
Superficie Afectada (% DE AR TOTAL)	29 HA (45%)
Caudal total por derecho (m3/s)	0.1038
Tipo de Red	SECUNDARIA
Acceso	DIFICULTAD ALTA
Características de Infraestructura	DERIVADO GANCHO LAS PALMAS ABOVEDADO HORMIGÓN
Observaciones	CANAL ABOVEDADO PASA POR DEBAJO DE LAS CASAS SIN PASO DE SERVIDUMBRE PARA REALIZAR MANTENCIÓN. SE PUEDE CONTACTAR AL 987877519 (JAVIER VERGARA VIVANCO-PRESIDENTE)
Consultor Responsable	CIREN
Revisor Responsable	CRISTOBAL CORREA

Información General de Catastro				
Archivos Complementarios				
ID	Nombre	Tamaño	Creación	Orden
				1
				2
				3

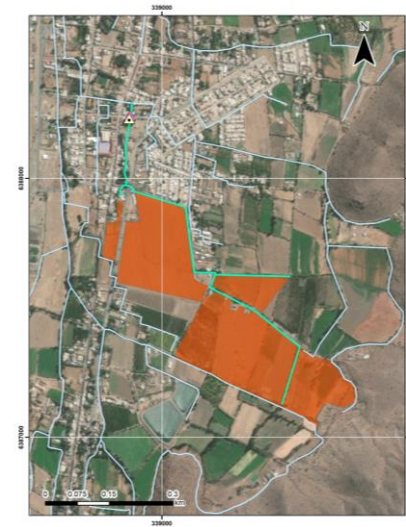

Región	VALPARAISO
Provincia	SAN FELIPE
Comuna	PUTAENDO
Cuenca	RIO ACONCAGUA
SubCuenca	ACONCAGUA MEDIO
Nombre de Infraestructura	CANAL ARAYA
Sector	SECTOR ORIENTE
Fecha	2/14/2024
Obra N°	
Cantidad de Fotos	3
Código BIP	40046312-0
Nombre de la Iniciativa	TRANSFERENCIA TECNOLOGIAS DE INFORMACION PARA PEQUEÑO Y MEDIANO AGRICULTOR REGION DE VALPARAISO
Si es un tramo	
Cota (Inicio) m.s.n.m	806
Cota (Final) m.s.n.m	805

Coordenadas	
Datum	WGS 1984
Huso	19 H
Norte (Inicio)	6388242.85 m
Este (Inicio)	338879.59 m
Norte (Final)	6388230.20 m
Este (Final)	338876.83 m

CATASTRO DE INFRAESTRUCTURA DE RIEGO

Descripción General	
Fecha de creación	2/14/2024
Código Institucional	5423010001290000000000
Observación	
Detalle de Infraestructura de Riego	
Tipo de Infraestructura	CANAL
Longitud (m)	36
Nombre Organización	COMUNIDAD DE AGUAS CANAL ARAYA
Numero de Usuarios	99
Fuente de Abastecimiento	RIO PUTAENDO
Fecha de Construcción	-
Superficie Afectada (% DE AR TOTAL)	40 HA.(62%)
Caudal total por derecho (m3/s)	0.1038
Tipo de Red	PRIMARIA
Acceso	DIFICULTAD ALTA
Características de Infraestructura	CANAL MATRIZ ABOVEDADO HORMIGÓN
Observaciones	CANAL MATRIZ ABOVEDADO PASA AL INTERIOR DE LAS PROPIEDADES SIN PASO DE SERVIDUMBRE PARA REALIZAR MANTENCIÓN. SE PUEDE CONTACTAR AL 967877519 (JAVIER VERGARA VIVANCO-PRESIDENTE)
Consultor Responsable	CIREN
Revisor Responsable	CRISTOBAL CORREA



Información General de Catastro				
Archivos Complementarios	ID	Nombre	Tamaño	Creación
				Orden
				1
				2
				3
				4
				5

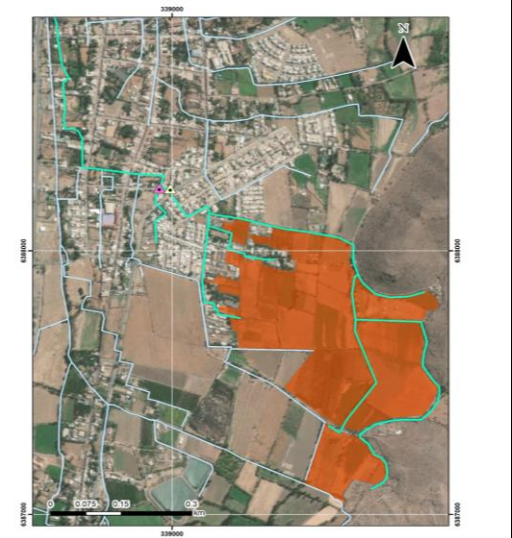

Región	VALPARAISO
Provincia	SAN FELIPE
Comuna	PUTAENDO
Cuenca	RIO ACONCAGUA
SubCuenca	ACONCAGUA MEDIO
Nombre de Infraestructura	CANAL ARAYA
Sector	SECTOR ORIENTE
Fecha	2/14/2024
Obra N°	
Cantidad de Fotos	5
Código BIP	40046312-0
Nombre de la Iniciativa	TRANSFERENCIA TECNOLOGIAS DE INFORMACION PARA PEQUEÑO Y MEDIANO AGRICULTOR REGION DE VALPARAISO
Si es un tramo	
Cota (Inicio) m.s.n.m	805
Cota (Final) m.s.n.m	804

Coordenadas	
Datum	WGS 1984
Huso	19 H
Norte (Inicio)	6388237.96 m
Este (Inicio)	338957.00 m
Norte (Final)	6388236.29 m
Este (Final)	338993.82 m

CATASTRO DE SINGULARIDADES

Detalle del Catastro	
Singularidad	COMPUERTA
Estado (Factores Técnicos)	DEFICIENTE
Estado (Factores de Gestión)	DEFICIENTE
Grado de Mantenición	MALO
Superficie Afectada (% DE AR TOTAL)	-
Fecha de Construcción	-
Acceso	DIFICULTAD BAJA
Observaciones	COMPUERTA DE REGULACION METALICA DE 0,35 M DE ANCHO POR 0,67 M DE ALTO POR 0,005 M DE ESPESOR. COMPUERTA EN MAL ESTADO.
Tipo de Rehabilitación	SE REQUIERE REEMPLAZAR COMPUERTA POR UNA METALICA CON LAS MISMAS DIMENSIONES.
Consultor Responsable	CIREN
Revisor Responsable	CRISTOBAL CORREA

Geometría	
Tipo de Sección	RECTANGULAR
Materialidad	METAL
Ancho (m)	0.35
Alto (m)	0.67
Espesor (m)	0.005

Información General de Catastro				
Archivos Complementarios				
ID	Nombre	Tamaño	Creación	Orden
				1



Región	VALPARAISO
Provincia	SAN FELIPE
Comuna	PUTAENDO
Cuenca	RIO ACONCAGUA
SubCuenca	ACONCAGUA MEDIO
Nombre del Canal	CANAL ARAYA
KM o Tramo	-
Fecha	2/14/2024
Obra N°	
Cantidad de Fotos	1
Código BIP	40046312-0
Nombre de la Iniciativa	TRANSFERENCIA TECNOLOGIAS DE INFORMACION PARA PEQUEÑO Y MEDIANO AGRICULTOR REGION DE VALPARAISO
Si es Puntual	
Cota m.s.n.m	805

Coordenadas	
Datum	WGS 1984
Huso	19 H
Norte	6388237.96 m
Este	338957.00 m



CATASTRO DE SINGULARIDADES



Detalle del Catastro	
Singularidad	COMPUERTA
Estado (Factores Técnicos)	DEFICIENTE
Estado (Factores de Gestión)	REGULAR
Grado de Mantenimiento	MALO
Superficie Afectada (% DE AR TOTAL)	31 HA (48%)
Fecha de Construcción	-
Acceso	DIFICULTAD BAJA
Observaciones	COMPUERTA DE ENTREGA METALICA DE 0,56 M DE ANCHO POR 0,8 M DE ALTO POR 0,008 M DE ESPESOR. NO CIERRA POR COMPLETO.
Tipo de Rehabilitación	SE REQUIERE HACER MANTENCION PARA EL CIERRE CORRECTO.
Consultor Responsable	CIREN
Revisor Responsable	CRISTOBAL CORREA

Geometria	
Tipo de Sección	RECTANGULAR
Materialidad	METAL
Ancho (m)	0.56
Alto (m)	0.8
Espesor (m)	0.008

Información General de Catastro				
Archivos Complementarios	ID	Nombre	Tamaño	Creación
				Orden
				1
				2
				3

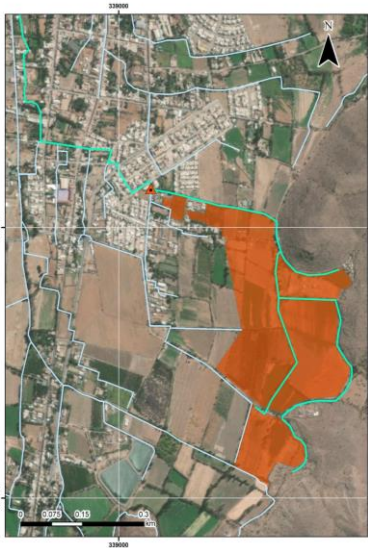

Región	VALPARAISO
Provincia	SAN FELIPE
Comuna	PUTAENDO
Cuenca	RIO ACONCAGUA
SubCuenca	ACONCAGUA MEDIO
Nombre del Canal	CANAL ARAYA
KM o Tramo	-
Fecha	2/14/2024
Obra N°	-
Cantidad de Fotos	3
Código BIP	40046312-0
Nombre de la Iniciativa	TRANSFERENCIA TECNOLOGIAS DE INFORMACION PARA PEQUEÑO Y MEDIANO AGRICULTOR REGION DE VALPARAISO
	Si es Puntual
Cota m.s.n.m	801

Coordenadas	
Datum	WGS 1984
Uso	19 H
Norte	6388143.09 m
Este	339126.53 m