

CATASTRO DE INFRAESTRUCTURA DE RIEGO

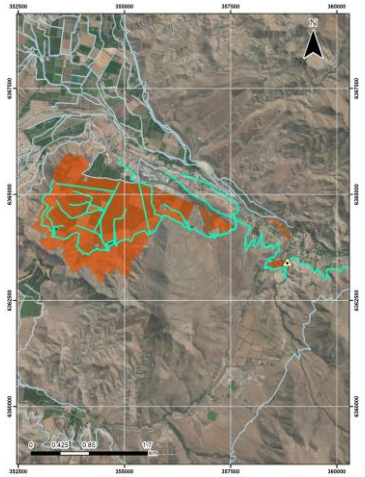

Descripción General	
Fecha de creación	7/7/2024
Código Institucional	5400010011050000000000
Observación	
Detalle de Infraestructura de Riego	
Tipo de Infraestructura	CANAL
Longitud (m)	10
Nombre Organización	ASOCIACIÓN DE CANALISTAS CANAL LOS QUILOS Y LADERA NEGRA
Numero de Usuarios	40
Fuente de Abastecimiento	RIO ACONCAGUA
Fecha de Construcción	-
Superficie Afectada (% AR TOTAL)	622,79 HA (90%)
Caudal total por derecho (m3/s)	0.9
Tipo de Red	PRIMARIA
Acceso	DIFICULTADA BAJA
Características de Infraestructura	TRAMO DE 10 M DE CANAL MATRIZ, DONDE SE INFILTRA AGUA GENERANDO QUE LA BASE DEL CANAL EMPIECE A BAJAR
Observaciones	TRAMO DE 10 M DE CANAL MATRIZ, DONDE SE INFILTRA AGUA GENERANDO QUE LA BASE DEL CANAL EMPIECE A BAJAR. SE PUEDE CONTACTAR AL 992219051 (JOSE ZENTENO-PRESIDENTE).
Consultor Responsable	CIREN
Revisor Responsable	CRISTÓBAL CORREA

Información General de Catastro				
Archivos Complementarios				
ID	Nombre	Tamaño	Creación	Orden
				1
				2
				3



Región	VALPARAISO
Provincia	LOS ANDES
Comuna	LOS ANDES
Cuenca	RIO ACONCAGUA
SubCuenca	ACONCAGUA MEDIO
Nombre de Infraestructura	CANAL LOS QUILOS Y LADERA NEGRA
Sector	-
Fecha	7/5/2024
Otra N°	-
Cantidad de Fotos	3
Código BIP	40046312-0
Nombre de la Iniciativa	TRANSFERENCIA TECNOLOGIAS DE INFORMACION PARA PEQUEÑO Y MEDIANO AGRICULTOR REGION DE VALPARAISO
Si es un tramo	
Cota (Inicio) m.s.n.m	1048
Cota (Final) m.s.n.m	1048

Coordenadas	
Datum	WGS 1984
Huso	19 H
Norte (INICIAL)	6363418.72 m
Este (INICIAL)	358829.76 m
Norte (FINAL)	6363409.99 m
Este (FINAL)	358835.22 m

Descripción General	
Código de Inspección	17-0294
Código Inspeccionador	54900000000000000000
Observaciones	
Detalle de Infraestructura de Riego	
Tipo de Infraestructura	Canal
Material de Construcción	Concreto
Estado de Construcción	Asociación de Construcción para los Anillos 1 a 4 y para Riego
Estado de Mantenimiento	OK
Estado de Operatividad	OK (En Construcción)
Fecha de Construcción (año/mes/día)	2016/03/01
Fecha de Inspección (año/mes/día)	2016/03/01
Fecha de Inicio	2016/03/01
Fecha de Fin	2016/03/01
Características de Infraestructura	<p>TRAMO DE CANAL SUR 1330M DE LARGO DO DIFÍCIL ACCESO PARA LIMPIEZA DE SEDIMENTOS, CUBIERTO POR VEGETACIÓN.</p>
Observaciones	<p>TRAMO DE CANAL SUR 1330M DE LARGO DO DIFÍCIL ACCESO PARA LIMPIEZA DE SEDIMENTOS, CUBIERTO POR VEGETACIÓN. SE PUEDE CONSTATAR LA NECESIDAD LOS LÍNEAS DENTRO PRESENTES)</p>
Calificación Responsable	OK
	00000000000000000000

Información General de Catastro	
ID	Nombre
1	
2	
3	
4	

[illegible]