

CATASTRO DE SINGULARIDADES

Detalle del Catastro	
Singularidad	CANOA
Estado (Factores Técnicos)	DEFICIENTE
Estado (Factores de Gestión)	DEFICIENTE
Grado de Mantenimiento	MALO
Superficie Afectada (% AR TOTAL)	397,65 HA (25%)
Fecha de Construcción	1920
Acceso	DIFICULTADA ALTA
Tipo de Rehabilitación	RECONSTRUCCIÓN PILARES DE SOPORTE Y SELLADO DE FISURAS
Observaciones	CANOA EN ESTADO GRAVE DE DERRUMBE. PRESENTA FILTRACIONES Y SUS PILARES DE CONTENCIÓN, SE ENCUENTRAN EN ESTADO CRÍTICO DE COLAPSO.
Consultor Responsable	CIREN
Revisor Responsable	CRISTÓBAL CORREA

Geometría	
Tipo de Sección	RECTANGULAR
Materialidad	HORMIGÓN
Ancho (m)	2
Alto (m)	1
Largo (m)	10

Información General de Catastro				
Archivos Complementarios	Nombre	Tamaño	Creación	Orden
ID				
				1
				2
				3

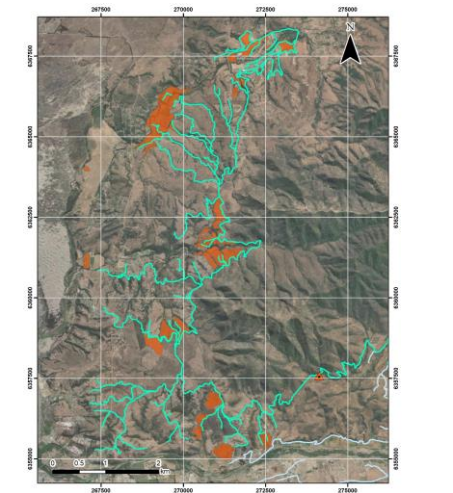

Región	VALPARAISO
Provincia	QUILLOTA
Comuna	NOGALES
Cuenca	RIO ACONCAGUA
SubCuenca	ACONCAGUA BAJO
Nombre del Canal	CANAL MAUCO
Km o Tramo	SECTOR CHIHUE
Fecha	10/19/2023
Obra N°	
Cantidad de Fotos	3
Código BIP	40046312-0
Nombre de la Iniciativa	TRANSFERENCIA TECNOLOGIAS DE INFORMACIÓN PARA PEQUEÑO Y MEDIANO AGRICULTOR REGION DE VALPARAISO
	Si es Puntual
Cota m.s.n.m	148

Coordenadas	
Datum	WGS 1984
Huso	19 H
Norte	6357574.00 m
Este	274138.00 m



CATASTRO DE INFRAESTRUCTURA DE RIEGO



Descripción General	
Fecha de creación	11/24/2023
Código Institucional	5400010031180000000000
Observación	
Detalle de Infraestructura de Riego	
Tipo de Infraestructura	CANAL
Longitud (m)	1.200
Nombre Organización	ASOCIACION DE CANALISTAS CANAL MAUCO
Numero de Usuarios	280
Fuente de Abastecimiento	RIO ACONCAGUA
Superficie Afectada (% AR TOTAL)	1615,4 HA (100%)
Caudal total por derecho (m³/s)	2,01
Tipo de Red	PRIMARIA
Acceso	DIFICULTAD MEDIA
Características de Infraestructura	ZONA DE DERRUMBE. CANAL BORDEA EL CERRO EN QUE SE PRODUCE DERRUMBES DE MATERIAL SOLIFICADO. LA ZONA CRITICA COMIENZA DESDE 200 MTS DE LA BOCATOMA HASTA 1.200 MTS AGUAS ABAJO, AFECTANDO A 280 REGANTES Y AFECTANDO A 1.615 HECTAREAS DE RIEGO
Observaciones	PERTENECE A LA JUNTA DE VIGILANCIA TERCERA SECCION DE RIO ACONCAGUA. SU ORGANIZACION DE USUARIO CORRESPONDE A LA ASOCIACION DE CANALISTAS CANAL MAUCO. SU PRESIDENTE ES EDUARDO LARRAIN Y SU ADMINISTRADOR JULIO VALDIVIA. SE PUEDE CONTACTAR AL 9 92292439 (EDUARDO LARRAIN), 992364042 (JULIO VALDIVIA) O AL CORREO CANALMAUCO86@GMAIL.COM.
Consultor Responsable	CIREN
Revisor Responsable	CRISTOBAL CORREA

Información General de Catastro				
Archivos Complementarios		ID	Nombre	Tamaño
				Creación
				Orden
				1
				2
				3

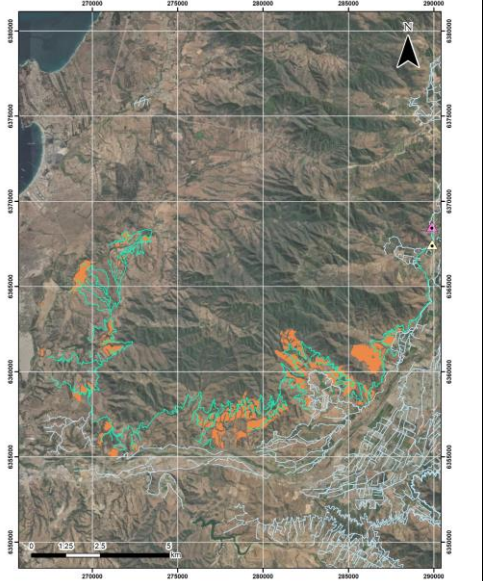

Región	VALPARAISO
Provincia	QUILLOTA
Comuna	NOGALES
Cuenca	RIO ACONCAGUA
SubCuenca	ACONCAGUA BAJO
Nombre de Infraestructura	CANAL MAUCO
Sector	RIO ACONCAGUA, ENTRE BOCATOMA Y 1.200 METROS AGUAS ABAJO
Fecha	10/19/2023
Obra N°	
Cantidad de Fotos	3
Código BRP	400463-12-0
Nombre de la Iniciativa	TRANSFERENCIA TECNOLOGIAS DE INFORMACION PARA PEQUEÑO Y MEDIANO AGRICULTOR REGION DE VALPARAISO
Si es un tramo	
Cota (Inicio) m.s.n.m	189
Cota (Final) m.s.n.m	186

Coordenadas	
Datum	WGS 1984
Huso	19 H
Norte (INICIAL)	6368518.00 m
Este (INICIAL)	289891.00 m
Norte (FINAL)	6367472.00 m
Este (FINAL)	289901.00 m

CATASTRO DE SINGULARIDADES

Detalle del Catastro	
Singularidad	CANOA
Estado (Factores Técnicos)	DEFICIENTE
Estado (Factores de Gestión)	DEFICIENTE
Grado de Mantenimiento	MALO
Superficie Afectada (Aprox.)	397,65 HA (25%)
Fecha de Construcción	1920
Acceso	DIFICULTADA ALTA
Tipo de Rehabilitación	RECONSTRUCCION PILARES DE SOPORTE
Observaciones	CANOA EN ESTADO GRAVE DE DERRUMBE. PRESENTA FILTRACIONES Y LOS PILARES QUE SE SOSTIENEN SE ENCUENTRAN EN ESTADO CRITICO DE COLAPSO.
Consultor Responsable	CIREN
Revisor Responsable	CRISTOBAL CORREA

Geometría	
Tipo de Sección	RECTANGULAR
Materialidad	HORMIGON
Ancho (m)	2
Alto (m)	1
Largo (m)	10

Información General de Catastro				
Archivos Complementarios	ID	Nombre	Tamaño	Creación
				Orden
				1
				2
				3
				4

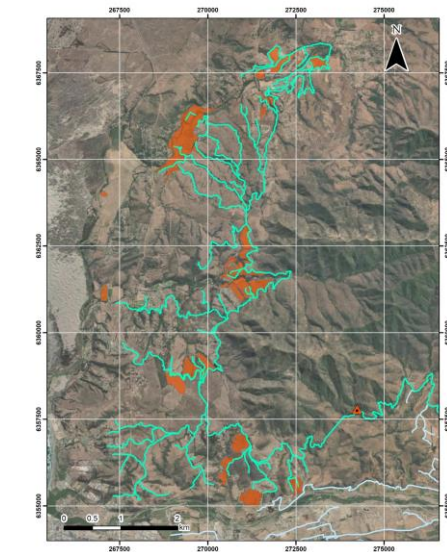

Región	VALPARAISO
Provincia	QUILLOTA
Comuna	NOGALES
Cuenca	RIO ACONCAGUA
SubCuenca	ACONCAGUA BAJO
Nombre del Canal	CANAL MAUCO
KM o Tramo	SECTOR CHILHUE
Fecha	10/19/2023
Obra N°	
Cantidad de Fotos	4
Código BIP	40046312-0
Nombre de la Iniciativa	TRANSFERENCIA TECNOLOGIAS DE INFORMACION PARA PEQUEÑO Y MEDIANO AGRICULTOR REGION DE VALPARAISO
Si es Puntual	
Cota m.s.n.m	157

Coordenadas	
Datum	WGS 1984
Huso	19 H
Norte	6357788.00 m
Este	274235.00 m

CATASTRO DE SINGULARIDADES



Detalle del Catastro	
Singularidad	ALCANTARILLA
Estado (Factores Técnicos)	BUENO
Estado (Factores de Gestión)	DEFICIENTE
Grado de Mantenición	MALO
Superficie Afectada (Aprox.)	273,72 HA (17%)
Fecha de Construcción	-
Acceso	DIFICULTADA BAJA
Tipo de Rehabilitación	HABILITACION Y DESPEJE DE ESCOMBROS
Observaciones	ALCANTARILLA OBSTACULIZADA COMPLETAMENTE CON BASURA.
Consultor Responsable	CIREN
Revisor Responsable	CRISTOBAL CORREA

Geometría	
Tipo de Sección	RECTANGULAR
Materialidad	HORMIGON
Ancho (m)	2
Alto (m)	1
Largo (m)	20

Información General de Catastro				
Archivos Complementarios	ID	Nombre	Tamaño	Creación
				Orden
				1
				2
				3
				4

